

Guía rápida: lineamientos para el uso ético de inteligencia artificial

La inteligencia artificial (IA) brinda una gran cantidad de alternativas para el logro de nuestros propósitos educativos, sin embargo, es nuestro compromiso como docentes hacer uso de estas herramientas aplicando el buen criterio y la integridad.

Principios éticos que deben guiar el uso de la IA

1

Dignidad humana

Asegurar el trato a las personas con el debido respeto.

2

No maleficencia

Evitar todo tipo de daño a las personas, tanto físicos como psicológicos.

3

Autonomía

Incentivar la capacidad de las personas para tomar decisiones por sí mismas, con base en información veraz y argumentos razonables.

4

Equidad

Promover la inclusión y el respeto a la diversidad.

5

Seguridad

Cuidar los datos personales e institucionales, trabajando en entornos seguros.

6

Veracidad

Evitar el engaño y no transmitir visiones sesgadas de la realidad.

7

Transparencia

Conocer cómo funcionan las herramientas de IA, sus alcances y limitaciones.

8

Responsabilidad

Tomar decisiones informadas y responder por sus consecuencias.

9

Bienestar social y medioambiental

Utilizar la IA para promover el bien común y la sostenibilidad.

Lineamientos para el uso de la IA



Conoce las herramientas de IA, explora sus funcionalidades y visualiza su potencial.



Capacítate: acércate a tu **CEDDIE** para conocer la oferta disponible.



Utiliza la IA para desarrollar el aprendizaje y las competencias disciplinares o transversales.



Fortalece la comprensión de la propiedad intelectual y la importancia de dar crédito a los autores.



Define actividades que desarrollen el pensamiento crítico en el uso de la IA.



Declara de forma explícita y clara las herramientas de IA que los estudiantes podrán utilizar en tu clase.



Informa que el uso no declarado de IA se considera una falta a la integridad académica.



En caso de una falta a la integridad académica, habla con el/la estudiante y reporta la situación al Comité de Integridad Académica de Campus (CIAC).

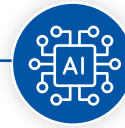

Recuerda que no se recomienda utilizar herramientas para detectar el uso de IA, sino más bien, hacer una revisión bajo tu experiencia y criterios pedagógicos. Conversa con tu estudiante para hacer buen uso de las herramientas de IA.



Combina el uso de la IA con otras tecnologías y estrategias didácticas y de evaluación.

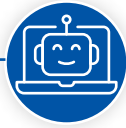

Declara el uso que hagas de la IA para diseñar tu clase o actividad y asegúrate de la veracidad y calidad de los materiales generados.



**Cómo utilizar la IA
en clase**



**Cómo referenciar
adecuadamente la IA**



Visita el entorno de Integridad Académica
para Profesores haciendo [clic aquí](#).

Acciones no éticas en el uso de la IA

- **Plagiar:** declara el uso IA de manera explícita, pues ningún material generado total o parcialmente por IA debe ser presentado como propio.
- **Falsificar documentos o formatos:** no manipules o alteres datos, imágenes, videos o audios sin consentimiento del autor.
- **Alterar la realidad:** no manipules video, audio, voz o imágenes para alterar la realidad y sustentarla como auténtica.
- **Falsear habilidades y conocimientos:** debes ser honesto con las propias fortalezas y debilidades. La IA no puede ser aprovechada para obtener una ventaja académica.
- **Propagar sesgos:** no atentes contra la dignidad humana ni generes discriminación. No propagues información si los datos que alimentan las herramientas IA contienen estereotipos, prejuicios, usos o costumbres de una comunidad.

Informa a tus estudiantes que el uso no declarado de la IA y la presentación de un trabajo hecho con estas herramientas como si fuera producto de un trabajo propio, es una falta a la integridad académica y será tratada como tal.